Archäologische Ausgrabung Altes „Schloß Scharffeck“ (14. Jhd.)

Wappen derer von Künsberg

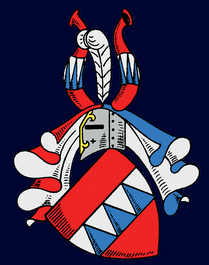

Wappen derer von Trautenberg

Wappen derer von Schaumberg

An dieser Stelle stand einst das Alte „Schloß auf der Scharffeck“ aus dem 14. Jahrhundert. Es war im Lauf der Jahrhunderte im Besitz von diversen Rittergeschlechtern bis es 1579 bei einem Brand komplett zerstört wurde. 2018 wurde bei archäologischen Grabungen im Zuge von Bauarbeiten Teile der Grundmauern freigelegt und untersucht.

Handskizze von 1765

ZEITTAFEL:

- **13. Jahrhundert** erste bauliche Gründungen unter Eberhard II. von Kindesberc (Künsberg)
- **1471** Ausbau der Kernburg als repräsentatives Schloß mit Wohn- und Verteidigungsfunktion unter Heinz von Künsberg
- **1487** Verkauf an Markgraf Albrecht
- **1496** Christoph Schenk von Trautenberg erhält das Rittergut von Markgraf Friedrich
- **1540** die Herren von Schaumberg übernehmen Emtmannsberg bis 1660
- **1579** Zerstörung des Schlosses Scharffeck durch Totalabbrand
- **1661** das Rittergut Emtmannsberg wird von Markgraf Christian Ernst an Carl von Stein übergeben, das Geschlecht hält den Sitz bis 1739
- **2018** archäologische Grabung und Untersuchungen durch Büro Heyse, Schwarzach im Bereich Straße Schloßhof und Parkplatz neben dem Dorfweiher

  Freilegung der Grundmauern ergründet ausgedehnten Gebäudegrundriss mit massiven Außenmauern, zahlreiche Räumen, innenliegendem Brunnen, einem Rechteckturm, Schalenecktürmen, umlaufenden Wassergraben (entspricht der zeitgenössischen Skizze von Schloß Scharffeck – siehe oben)

  Fundstücke Ess- und Gebrauchskeramik, Ofenkacheln, Butzenscheibenreste

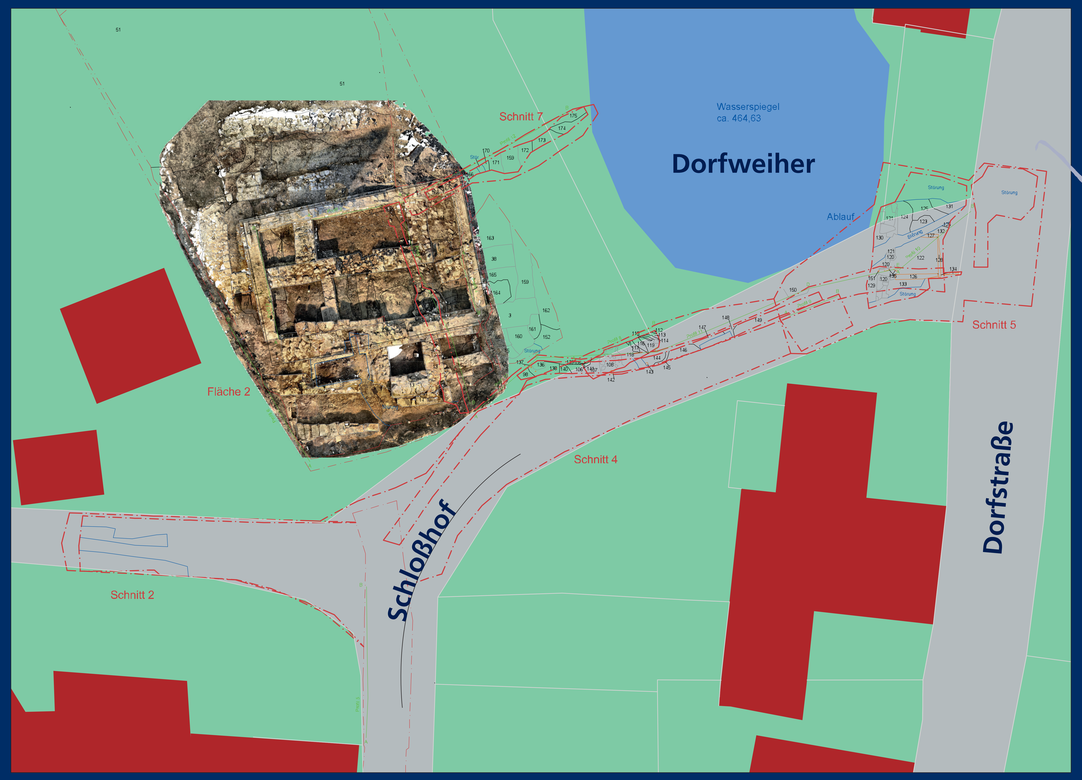

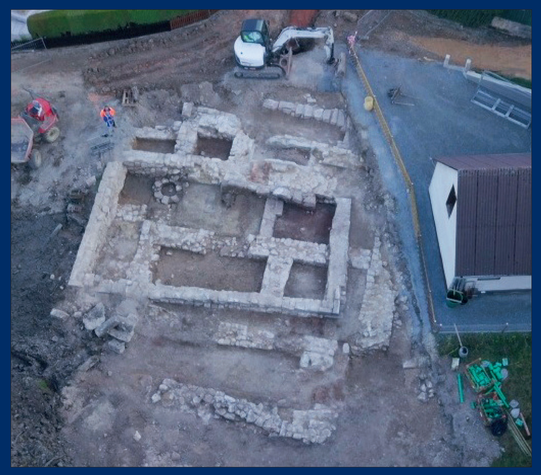

Luftbild der Ausgrabungsstelle:
Gut erkennbar sind das Hauptgebäude, ein innenliegender Brunnen und äußere Wehrmauern

Dendrologisches Gutachten:
Bei archäologischen Dokumentationen fand man Balken im Fundament des Schlosses, die zur Zeiteinordnung dendrologisch untersucht wurden (Abgleich der Jahresringe mit vorliegenden Baumchronologien).
Als älteste Bäume konnten dabei zwei Weißtannen ermittelt werden, deren Fällung im Winterhalbjahr 1470/1471 erfolgte (siehe Abb.).

Das Alte Schloß Scharffeck,
Beschreibung 1686

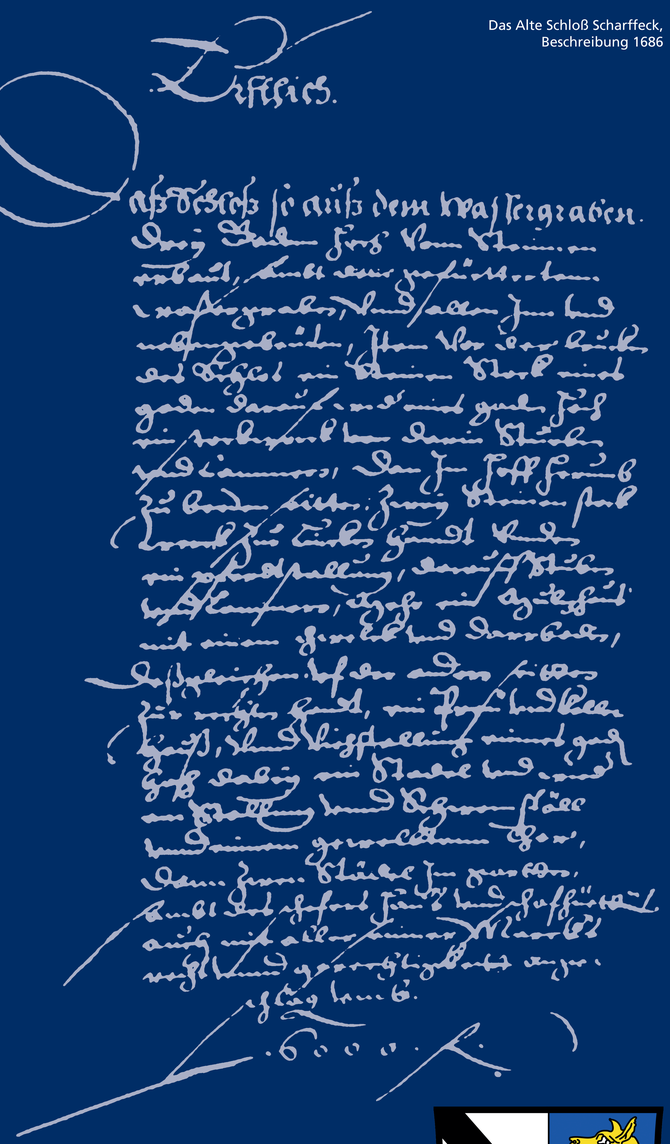

Gemeinde
Emtmannsberg